



AldEkon.cz s.r.o.
Prostějovská 34
798 17 Smržice
www.aldekon.cz



ROČNÍ ZÚČTOVÁNÍ DPZČ

Program kurzu

Program kurzu



- Novelizované daňové předpisy
- Cestovní náhrady
- Změny v § 6 odst. 3 zákona o daních z příjmů
- Co není předmětem daně u zaměstnance
- Osvobozené příjmy u zaměstnance (stravné, benefity,...)
- Zaměstnanecké akcie
- Minimální a průměrná mzda
- Přehled daňových slev a odpočtů ze základu daně
- Daňové zvýhodnění
- Kdy je možné provedení ročního zúčtování
- Kdy je povinnost podat daňové přiznání
- Přehled aktuálních tiskopisů
- Zodpovězení dotazů, závěr

Tohoto školení se můžete zúčastnit také [on-line](#).

Jak to bude probíhat?

Pro účastníky máme vždy připraven studijní materiál zpracovaný od lektora. V případě on-line školení zasíláme tyto studijní materiály v elektronické podobě, pokud je školení prezenční, připravíme podklady přímo na školení v papírové podobě.

Během školení můžete konzultovat vlastní případy, které potřebujete vyřešit, a to buď zasláním dotazu předem při zadávání objednávky nebo se můžete ptát lektora přímo v rámci školení.

U prezenčních školení je v ceně zahrnuto občerstvení s nápoji během školení a oběd.

Náhradní plnění

Pokud jste firma s povinností zaměstnávat osoby se zdravotním postižením, můžete u naší firmy čerpat na tuto službu náhradní plnění.

Odebíráním služeb od naší firmy můžete **ročně ušetřit víc než 157 000 Kč** za každého zdravotně znevýhodněnou osobu, kterou se vám nepodařilo zaměstnat.

Žádné termíny.

Školit vás budou

Ing. Bocanová Libuše

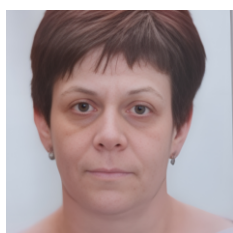

Ing. Libuše Bocanová pracuje ve Finanční správě již od roku 1991 a během své kariéry se věnovala celé škále daňové problematiky, s výjimkou daně z příjmů právnických osob. Od roku 2013 působí na Finančním úřadu pro Olomoucký kraj, kde se specializuje na metodiku daně z příjmů fyzických osob. Od roku 2015 se zaměřuje především na daň ze závislé činnosti.