



**AldEkon.cz s.r.o.**  
Prostějovská 34  
798 17 Smržice  
[www.aldekon.cz](http://www.aldekon.cz)



## ROČNÍ ZÚČTOVÁNÍ DPZČ - PŘÍMÝ PŘENOS ŠKOLENÍ

---

### Program kurzu

### Program kurzu



- Novelizované daňové předpisy
- Cestovní náhrady
- Změny v § 6 odst. 3 zákona o daních z příjmů
- Co není předmětem daně u zaměstnance
- Osvobozené příjmy u zaměstnance (stravné, benefity,...)
- Zaměstnanecké akcie
- Minimální a průměrná mzda
- Přehled daňových slev a odpočtů ze základu daně
- Daňové zvýhodnění
- Kdy je možné provedení ročního zúčtování
- Kdy je povinnost podat daňové přiznání
- Přehled aktuálních tiskopisů
- Zodpovězení dotazů, závěr

## TOHOTO ŠKOLENÍ SE MŮŽETE ZÚČASTNIT TAKÉ [PREZENČNĚ](#)

### Jak to bude probíhat?

Po odeslání objednávky školení obdržíte zálohovou fakturu, tj. podklad k úhradě školení.

Nejpozději den před začátkem školení od nás obdržíte odkaz k připojení ke školení a písemné podklady vypracované lektorem na mailovou adresu, kterou jste uvedli v objednávce.

Ke školení se můžete připojit již 15 minut před začátkem školení.

On-line školení realizujeme prostřednictvím Google meet

Během školení můžete konzultovat vlastní případy, které potřebujete vyřešit, a to buď zasláním dotazu předem při zadávání objednávky nebo se můžete ptát lektora přímo v rámci školení.

### Náhradní plnění

Pokud jste firma s povinností zaměstnávat osoby se zdravotním postižením, můžete u naší firmy čerpat na tuto službu náhradní plnění.

Odebíráním služeb od naší firmy můžete **ročně ušetřit víc než 157 000 Kč** za každého zdravotně znevýhodněnou osobu, kterou se vám nepodařilo zaměstnat.

Žádné termíny.

### Školit vás budou

#### **Ing. Bocanová Libuše**

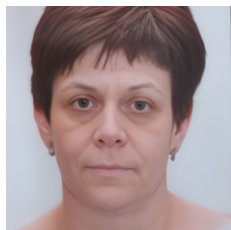

Ing. Libuše Bocanová pracuje ve Finanční správě již od roku 1991 a během své kariéry se věnovala celé škále daňové problematiky, s výjimkou daně z příjmů právnických osob. Od roku 2013 působí na Finančním úřadu pro Olomoucký kraj, kde se specializuje na metodiku daně z příjmů fyzických osob. Od roku 2015 se zaměřuje především na daň ze závislé činnosti.